



Programma Erasmus: operativo il bando dell'Università del Molise

A cura di
Luca Lorenzi

Publicato il bando per l'assegnazione di n°188 borse di mobilità Erasmus, per l'Anno Accademico 2006/2007, destinate a studenti dell'Università degli Studi del Molise per svolgere periodi di studio e di formazione in Istituzioni europee partner. L'iniziativa si inserisce nel quadro delle politiche strategiche di internazionalizzazione dirette a dare sempre maggiori opportunità di qualificazione e posizionamento internazionale ai propri studenti e intende sottolineare come l'Ateneo molisano in quanto istituzione di cultura, confermi ancora una volta, la sua continua attenzione nel garantire sempre nuove ed efficaci opportunità.

Possibili beneficiari

Per accedere al bando in oggetto è necessario: essere iscritti all'Università degli Studi del Molise ad anni successivi al primo e non oltre il secondo anno di fuori corso a Corsi di Laurea, oppure essere iscritti, anche al primo anno, a Corsi di Laurea Specialistica, Scuole di Specializzazione, Corsi di Perfezionamento e Dottorati di Ricerca (con sede amministrati-

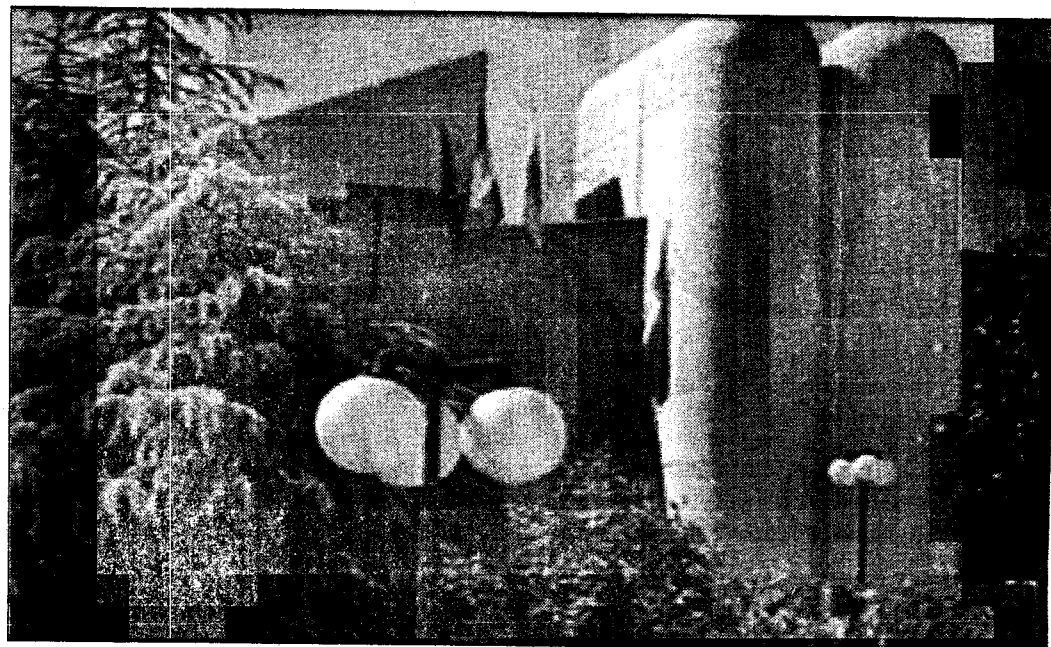

va a Campobasso); gli studenti che in passato hanno rinunciato senza adeguati motivi ad una borsa Erasmus non potranno candidarsi; essere cittadini italiani oppure cittadini di altri Paesi, purché residenti permanenti in Italia (ossia i cittadini stranieri in possesso dei requisiti per la carta di soggiorno - Art.9 decreto legislativo 25 luglio 1998 n.286, pubblicato sulla Gazzetta Ufficiale 18 agosto 1998 n.139), essere riconosciuti come apolidi o posse-

dere lo status di rifugiato; non avere beneficiato, negli anni precedenti, dello status di studente Erasmus o usufruito di analoga borsa; non usufruire, nello stesso periodo di godimento della borsa Erasmus, di altre borse erogate dall'Unione Europea.

I criteri di assegnazione delle borse di studio

Le borse saranno assegnate da commissioni nominate dalle Facoltà interessate, che potranno avvalersi della com-

petenza e dell'esperienza dei responsabili accademici degli accordi bilaterali, secondo quanto stabilito dal regolamento interno d'Ateneo e tenendo conto dei seguenti criteri orientativi: merito, conoscenza linguistica, motivazioni; coerenza dei programmi di studio con l'attività all'estero. Ogni commissione potrà attribuire pesi diversi ai criteri sopra elencati. E' altresì previsto che ogni commissione abbia facoltà di stabilire il

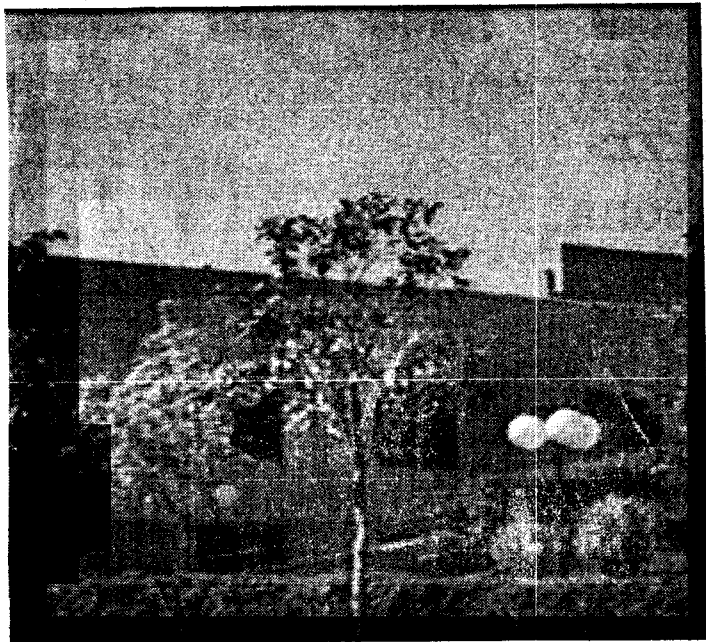

punteggio per alcuni termini, quali la conoscenza linguistica e le motivazioni che inducono a recarsi all'estero, sulla base di un colloquio individuale con i candidati. La graduatoria finale viene fatta attribuendo a ciascun candidato un punteggio risultante dalla somma dei termini che saranno stati presi in considerazione dalla commissione preposta alla selezione.

Il contributo

Gli studenti vincitori riceve-

ranno un contributo mensile per le spese di mobilità supplementari (spese di viaggio, preparazione linguistica, spese connesse ad un indice generale del costo della vita superiore nel Paese ospitante) che non sono intese a coprire l'intero costo del soggiorno di studio all'estero. Tale contributo, nell'anno accademico 2005-2006 è euro 120 mensili. Inoltre, l'Agenzia Nazionale potrà assegnare agli studenti disabili, con invalidità non inferiore al 66

per cento, una borsa ad hoc di importo differenziato rispetto allo standard fissato a livello nazionale, per un importo massimo pari ad 500 mese (5000 annuo) e agli studenti disabili con fabbisogni speciali (accompagnatore, alloggio attrezzato, etc.) con invalidità non inferiore al 66 per cento un contributo ad hoc aggiuntivo.

Per casi di invalidità inferiore al 66 per cento l'Agenzia Nazionale si riserva di valutare le necessità segnalate dallo studente che ne fa richiesta per una borsa ad hoc di importo differenziato rispetto allo standard fissato a livello nazionale, compatibilmente con le eventuali disponibilità finanziarie

Termine ultimo per la presentazione delle domande

La scadenza per la presentazione delle domande è stata fissata al 18 marzo 2006.

Informazioni

La modulistica e il bando sono visibili all'indirizzo: www.unimol.it, sezione SERVIZI, "Relazioni Internazionali, Progetto Socrates/Erasmus", oppure si possono ritirare presso l'Ufficio Relazioni Internazionali insieme alla brochure informativa.