

FACOLTÀ DI MEDICINA E CHIRURGIA
BANDO PER CONTRATTI DI INSEGNAMENTO
CORSO DI LAUREA IN MEDICINA E CHIRURGIA

Si rende noto che il Consiglio della Facoltà di Medicina e Chirurgia ha deliberato che, per l'Anno Accademico 2010/2011, i corsi riportati nell'allegato n. 1 siano ricoperti mediante contratto di insegnamento, ai sensi dell'art. 23, comma 2, della legge n. 240/2010 e secondo quanto stabilito dal Regolamento di Ateneo per il conferimento di incarichi di insegnamento nei corsi di studio per quanto compatibile con la citata legge.

Nelle more dell'emanazione del D.M. di cui all'art. 23, comma 2, legge n. 240/2010, i contratti saranno retribuiti sulla base di quanto deliberato dal Senato Accademico nella seduta del 20 maggio 2010 e del Consiglio di Amministrazione nella seduta del 28 maggio 2010.

I contratti in oggetto saranno conferiti previa apposita procedura di selezione da parte del Consiglio della Facoltà di Medicina e Chirurgia.

I suddetti contratti potranno essere conferiti a soggetti in possesso di adeguati titoli scientifici e professionali, ivi compresi assegnisti di ricerca, dottorandi e personale tecnico-amministrativo delle Università.

I contratti possono essere rinnovati nel rispetto della normativa vigente.

Il Consiglio di Facoltà di Medicina e Chirurgia nominerà una o più Commissioni giudicatrici per la valutazione comparativa dei candidati. La Commissione incaricata al termine dei lavori redigerà apposita relazione, contenente i giudizi e la graduatoria di merito. Il Consiglio di Facoltà, sulla base dei giudizi formulati dalla Commissione, delibererà in merito all'affidamento della docenza.

La qualificazione scientifica sarà valutata sulla base del possesso di idonei titoli didattici e scientifici e della pertinenza degli stessi rispetto all'insegnamento da affidare.

La Facoltà di Medicina e Chirurgia nella valutazione del curriculum dei candidati, ai fini dell'assegnazione del contratto, prenderà in considerazione i seguenti titoli:

- a) possesso del titolo di dottore di ricerca, della specializzazione medica, dell'abilitazione, ovvero di titoli equivalenti conseguiti all'estero, che peraltro costituisce titolo preferenziale ai fini dell'attribuzione del contratto;
- b) titoli professionali o altri titoli attinenti la disciplina oggetto del bando;
- c) esperienze professionali e lavorative maturate in settori attinenti o affini alla disciplina del bando preferenzialmente conseguite in rapporti di dipendenza ancora attivi con il SSN;
- d) pregresse esperienze didattiche e livello delle stesse;
- e) eventuale produzione scientifica.

Ai fini dell'assegnazione dei contratti saranno, altresì, presi in considerazione i requisiti specifici indicati nello Schema 1 dell'Allegato 1

In generale non possono partecipare alla selezione:

- 1) coloro che siano stati esclusi dal godimento dei diritti civili e politici;
- 2) coloro che abbiano riportato condanne penali che impediscono l'instaurazione di un rapporto professionale con la pubblica amministrazione;
- 3) coloro che siano stati destituiti dall'impiego presso una pubblica amministrazione, che siano stati dispensati dall'impiego presso una pubblica amministrazione per persistente

insufficiente rendimento o che siano stati dichiarati decaduti da altro impiego pubblico ai sensi dell'art. 127, primo comma, lettera d) del T.U. approvato con D.P.R. 10.1.1957 n. 3, per avere conseguito l'impiego mediante la produzione di documenti falsi o viziati da invalidità non sanabile, ovvero coloro nei cui confronti il rapporto di lavoro presso una pubblica amministrazione sia stato risolto per motivi disciplinari, compresi quelli di cui all'articolo 21 del D.Lgs. n. 165 del 30.03.2001;

- 4) coloro che abbiano un grado di parentela o di affinità, fino al quarto grado compreso, con un professore appartenente alla Facoltà che ha richiesto il contratto di insegnamento ovvero con il Rettore, il Direttore amministrativo o un componente del Consiglio di amministrazione dell'Ateneo.

Gli interessati devono inoltrare domanda in carta semplice, compilando l'allegato A).

Il possesso dei requisiti previsti dai precedenti punti 1), 2) e 3) e 4) dovrà essere dichiarato nella domanda secondo lo schema indicato nell'allegato A).

Le domande, indirizzate al Magnifico Rettore dell'Università degli Studi del Molise - Via De Sanctis 86100 CAMPOBASSO - dovranno **pervenire** entro e non oltre 18.04.2011.

Le domande potranno essere presentate al Settore Protocollo dell'Università degli Studi del Molise (dal Lunedì al Venerdì dalle ore 9.00 alle ore 12.00) in Via De Sanctis 86100 Campobasso - entro il giorno di scadenza, ovvero spedite con raccomandata con ricevuta di ritorno; in quest'ultimo caso **non** si terrà conto della data di spedizione.

Nella domanda il candidato deve specificare l'insegnamento per il quale concorre apponendo la firma nello schema riportato nel modello di domanda (allegato A).

Alla domanda dovrà essere allegata la seguente documentazione:

- 1) curriculum dell'attività scientifica, didattica e professionale;
- 2) un elenco dettagliato dei documenti, delle pubblicazioni e dei titoli che si ritengono utili ai fini della selezione;
- 3) una copia delle pubblicazioni scientifiche che il candidato intende vengano valutate ai fini del conferimento della docenza;
- 4) certificazione o autocertificazione comprovante il possesso dei titoli scientifici e professionali, ovvero dell'attività di ricerca svolta.

I titoli per essere presi in considerazione ai fini della valutazione devono essere posseduti dagli interessati alla data di scadenza del bando.

I titoli, comprese le pubblicazioni, devono essere prodotti in carta semplice e possono essere in originale, in copia autenticata ovvero in copia dichiarata conforme all'originale, mediante dichiarazione sostitutiva dell'atto di notorietà ai sensi dell'art. 47 del D.P.R. 445/2000, (allegato "B"). Il candidato dovrà utilizzare un modulo per ciascun titolo presentato, comprese le pubblicazioni, di cui si intende dichiarare la conformità all'originale, allegandolo al titolo stesso. Potrà, in alternativa, produrre dichiarazione cumulativa di conformità all'originale dei titoli presentati, comprese le pubblicazioni. In tal caso la dichiarazione dovrà contenere precise indicazioni atte ad identificare sia i titoli sia le pubblicazioni.

I candidati possono altresì dimostrare il possesso dei titoli (escluse le pubblicazioni) mediante la forma di semplificazione delle certificazioni amministrative consentite dagli artt. 46 e 47 del citato D.P.R. 28.12.2000, n. 445 (modulo allegato "B"). La sottoscrizione della dichiarazione può avvenire davanti al funzionario incaricato; nel caso in cui ciò non avvenga, la dichiarazione deve essere inviata o presentata unitamente alla fotocopia di un valido documento di riconoscimento. Gli interessati devono ritirare le proprie pubblicazioni, eventualmente prodotte, presso la Facoltà entro 60 giorni dalla chiusura della procedura della selezione. In mancanza di ritiro l'Università può disporre liberamente.

L'Amministrazione si riserva la facoltà di effettuare idonei controlli, anche a campione, e in tutti i casi in cui sorgono fondati dubbi, sulla veridicità delle dichiarazioni sostitutive. Qualora dal controllo sopra indicato emerga la non veridicità del contenuto delle dichiarazioni, il dichiarante decade dai benefici eventualmente conseguenti al provvedimento emanato sulla base della dichiarazione non veritiera, fermo restando quanto previsto dall'art. 76 del D.P.R. 28.12.2000,

n. 445. L'assegnatario del contratto, se dipendente di Amministrazione pubblica, prima della stipula dello stesso è tenuto a produrre il nulla osta dell'Amministrazione di appartenenza.

Nel caso in cui, in data successiva al bando e alla stipula del contratto, l'Ateneo dovesse dotarsi di nuove competenze interne di docenti di ruolo in grado di svolgere l'insegnamento oggetto del bando di contratto, previa delibera da parte della Facoltà che affida l'insegnamento al docente interno (della stessa Facoltà o di altra Facoltà dell'Ateneo), il contratto viene risolto anticipatamente, anche nel caso in cui l'insegnamento fosse già iniziato. In tal caso al titolare del contratto spetta la retribuzione per le ore effettivamente svolte.

Il docente è tenuto a partecipare alle riunioni degli organi accademici in conformità con quanto stabilito dallo Statuto e dai regolamenti di Ateneo. In ogni caso non partecipa alle deliberazioni degli organi accademici di cui fa parte quando vengano trattate questioni relative all'attribuzione dei posti di ruolo e all'affidamento di insegnamenti, nonché alla stipula dei contratti d'insegnamento previsti dal presente regolamento.

Il docente è tenuto, pena la decadenza dall'incarico e l'esclusione da nuovi bandi di contratto, a osservare i regolamenti didattici di Ateneo, di Facoltà e di Corso di laurea, ad effettuare le lezioni e gli esami di profitto nei periodi, negli orari e con le modalità stabilite dalla Facoltà, a partecipare alle commissioni di laurea, a fornire tutte le informazioni richieste dalla Facoltà, eventualmente anche in formato telematico, nonché a rispettare i programmi didattici stabiliti dalla Facoltà stessa.

Il docente si impegna ad accettare eventuali modifiche del numero di ore dell'insegnamento e dei corsi di laurea per i quali l'insegnamento è mutuato, rese necessarie dalle sopravvenute esigenze didattiche (disponibilità di aule, risorse, numero di studenti, attivazione o disattivazione di corsi di laurea, etc.) deliberate dalla Facoltà.

Il docente è tenuto a partecipare agli esami di profitto sino all'ultimo appello dell'anno accademico al quale il contratto si riferisce.

Nei casi di gravi inadempienze il contratto può essere risolto con decreto del Rettore su richiesta circostanziata del Preside della Facoltà.

E' prevista la risoluzione automatica del contratto nei seguenti casi:

- ingiustificato mancato o ritardato inizio dell'attività; ingiustificata sospensione dell'attività per un periodo superiore a tre giorni; mancato rispetto delle direttive fissate dalla Facoltà o dal Preside in ordine allo svolgimento delle attività didattiche. Possono essere giustificati soltanto i ritardi o le interruzioni dovuti a gravi motivi di salute o a casi di forza maggiore debitamente comprovati;
- violazione del regime delle incompatibilità stabilito dall'articolo 4 del Regolamento di Ateneo per il conferimento di incarichi di insegnamento nei corsi di studio.

Il Responsabile del Procedimento è il Responsabile Amministrativo della Facoltà di Medicina e Chirurgia.

Il presente bando è pubblicato anche per via telematica sul sito internet:

<http://www.unimol.it>



Università degli Studi del Molise

Via De Sanctis - 86100 - Campobasso - Tel. +39 0874 4041

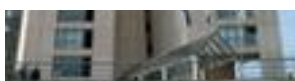

IL RETTORE
(Prof. Giovanni CANNATA)

DATA DI PUBBLICAZIONE 08.04.2011

TERMINE PER LA PRESENTAZIONE DELLE DOMANDE 18.04.2011.

ALLEGATO 1)**Schema 1**

| Insegnamento | SSD | CFU | ORE | Anno di Corso | REQUISITI |
|---------------------|------------|------------|------------|----------------------|---|
| Oncologia | MED/06 | 2 | 16 | IV | <ul style="list-style-type: none">- Specializzazione nelle discipline del SSD o SSD affine- Copertura di posizione apicale corrispondente alla disciplina dell'insegnamento per almeno 10 anni- Esperienza pregressa didattica di insegnamento, della stessa disciplina, nei corsi di laurea in Medicina e Chirurgia o presso altri corsi delle lauree sanitarie- Almeno 15 pubblicazioni con I.F. |

ALLEGATO A)

AL MAGNIFICO RETTORE
DELL'UNIVERSITA' DEGLI STUDI DEL MOLISE
VIA DE SANCTIS
86100 CAMPOBASSO

Oggetto: Domanda di conferimento di contratto di insegnamento, ai sensi del Regolamento di Ateneo per il conferimento di incarichi di insegnamento nei corsi di studio

Il/La sottoscritt_ _____ nat_ a _____
il _____, residente in _____ via _____
domiciliat_ in _____ via _____
codice fiscale _____ -

CHIEDE

il conferimento, per l'a.a. 2010/2011, **del contratto di insegnamento per**

Schema 1

| Cl e Insegnamenti da affidare | SSD | CFU | ORE | APPORRE LA FIRMA IN CORRISPONDENZA DEL CORSO PER CUI SI INTENDE PRESENTARE DOMANDA |
|-------------------------------|--------|-----|-----|--|
| Oncologia | MED/06 | 2 | 16 | |

presso il Corso di Laurea in **MEDICINA E CHIRURGIA** della Facoltà di Medicina e Chirurgia, sede di Campobasso, in forza di contratto di diritto privato ai sensi del Regolamento di Ateneo per il conferimento di incarichi di insegnamento nei corsi di studio.

Il/La sottoscritt_, ai sensi degli artt. 46 e 47 del D.P.R. 445/2000, sotto la propria responsabilità e consapevole che le dichiarazioni mendaci sono punite ai sensi del codice penale e dalle leggi speciali in materia (ai sensi dell'art. 76 del D.P.R. 445/2000):

DICHIARA

- di accettare le clausole inserite nel bando
- di essere dipendente presso la seguente Amministrazione Pubblica:
_____ indirizzo dell'ente _____
con la qualifica di _____.
- di non essere dipendente di Amministrazioni pubbliche.

Il sottoscritto, consapevole che le dichiarazioni mendaci sono punite ai sensi del Codice Penale e delle leggi speciali in materia (in virtù di quanto disposto dall'art. 76 del D.P.R. 445 del 28.12.2000), dichiara inoltre sotto la propria responsabilità:

- di non essere stato escluso/a dal godimento dei diritti civili e politici;
- di non aver riportato condanne penali o di aver riportato _____;
- di non essere stato/a destituito/a dall'impiego presso una pubblica amministrazione, di non essere stato/a dispensato/a dall'impiego presso una pubblica amministrazione per persistente insufficiente rendimento o di non essere stato/a dichiarato/a decaduto/a da altro impiego pubblico ai sensi dell'art. 127, primo comma, lettera d) del T.U. approvato con D.P.R. 10.1.1957 n. 3, per avere conseguito l'impiego mediante la produzione di documenti falsi o viziati da invalidità non sanabile, ovvero coloro nei cui confronti il rapporto di lavoro presso una pubblica amministrazione sia stato risolto per motivi disciplinari, compresi quelli di cui all'articolo 21 del D.Lgs. n. 165 del 30.03.2001;
- di non essere parente o affine, fino al quarto grado compreso, con un professore appartenente alla facoltà che ha richiesto il contratto di insegnamento ovvero con il rettore, il direttore amministrativo o un componente del consiglio di amministrazione dell'ateneo.

Allega inoltre:

- a) fotocopia di un valido documento di riconoscimento;
- b) fotocopia del codice fiscale;
- c) elenco della documentazione prodotta.

Luogo e data

Firma

Informativa di cui all'art. 13 D.lgs. n. 196 del 30.06.2003

I dati forniti dagli interessati sono prescritti dalle disposizioni vigenti ai fini del procedimento per il quale sono richiesti e verranno utilizzati esclusivamente per tale scopo.

I dati verranno utilizzati esclusivamente nell'ambito degli uffici competenti e dalle unità lavorative che si occupano del procedimento.

L'interessato può esercitare i diritti di cui all'art. 7 D.lgs. n. 196 del 30.06.2003.

ALLEGATO "B"

DICHIARAZIONI SOSTITUTIVE DI CERTIFICAZIONI

(Art.46 D.P.R. 28.12.2000, n. 445 recante il "T.U. delle disposizioni legislative e regolamentari in materia di documentazione amministrativa")

DICHIARAZIONI SOSTITUTIVE DELL'ATTO DI NOTORIETÀ

(Art. 47 D.P.R. 28.12.2000, n. 445 recante il "T.U. delle disposizioni legislative e regolamentari in materia di documentazione amministrativa")

Il sottoscritto

COGNOME _____ NOME _____
(per le donne indicare il cognome da nubile)

CODICE FISCALE _____ NATO A _____ PROV _____

IL _____ RESIDENTE A _____ PROV _____

INDIRIZZO _____

C.A.P. _____ TELEFONO _____

consapevole che le dichiarazioni mendaci sono punite ai sensi del Codice Penale e delle leggi speciali in materia (in virtù di quanto disposto dall'art. 76 del D.P.R. 445 del 28.12.2000):

DICHIARA

| | |
|--|--|
| | |
| | |
| | |
| | |
| | |
| | |
| | |
| | |
| | |
| | |

La/Il sottoscritta/o è informata/o che i dati personali forniti con la presente richiesta sono trattati nel rispetto del D. Lgs. 196/2003 "Codice in materia di protezione dei dati personali".

Luogo e data

Il dichiarante*

* Nel caso di dichiarazione sostitutiva dell'atto di notorietà, qualora la dichiarazione non sia sottoscritta davanti al dipendente addetto a ricevere la documentazione, deve essere accompagnata da un valido documento di riconoscimento (Art. 38 D.P.R. n. 445 del 28.12.2000).