

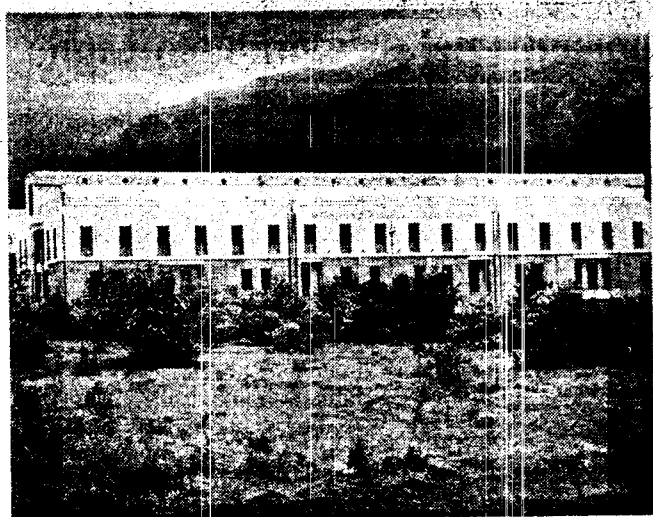

Ottime strutture e didattica

Tra le prime nel Belpaese

Gli ultimi studi condotti pongono l'Università del Molise ai vertici



La sede di Pesche dell'Università degli Studi del Molise

PESCHE - L'Università del Molise ai primissimi posti in Italia per qualità della didattica.

«Le strutture didattiche e scientifiche di avanguardia, il rapporto numerico ottimale docenti-studenti, la ricchezza delle opportunità di formazione ne hanno fatto un polo di attrazione non solo per gli studenti molisani, ma anche per moltissimi studenti di tutto il Centro-Sud». E' quanto asserito da recenti ricerche sull'offerta formativa degli atenei italiani.

Le ultimissime inaugurazioni delle nuove sedi universitarie a Pesche - per la facoltà di Scienze Matematiche Fisiche e Naturali, e a Termoli - per la facoltà di Ingegneria - hanno consolidato il piano di interventi infrastrutturali fortemente voluto sia dagli organi scolastici dirigenziali che dalle attive maestranze della regione Molise *«che ancora una volta - si legge in una nota della ricerca - dimostra e conferma una forte attenzione ed un impegno nel garantire al corpo accademico, al personale amministrativo agli studenti e, anche e soprattutto al contesto territoriale, sempre nuove e efficaci opportunità».*

Nel piano complessivo di consolidamento e sviluppo delle attività dell'ateneo molisano e del polo universitario isernino, il 22 dicembre 2004 - presso gli uffici dell'amministrazione del comune di Pesche - si era proceduto alla consegna ufficiale dell'immobile e dei lavori

per l'esecuzione delle forniture e degli impianti occorrenti per il completamento e la riqualificazione funzionale dell'edificio regionale, destinandolo alle esigenze dell'Università degli Studi del Molise.

Gli ultimi mesi del nuovo anno accademico 2005 - 2006 ne hanno, poi, incornato l'importante sviluppo sia in termini di studenti che di attiva funzionalità proponendo per il nuovo anno scolastico uno scenario ancora più completo, sia in termini di qualità della didattica che della quantità dell'offerta formativa messe in campo per perseguire le finalità della riforma universitaria. Nella sua crescita, l'Università degli Studi del Molise ha registrato - nell'anno accademico 2005/2006 - un numero di iscritti superiore a 10 mila studenti, di cui 2266 immatricolazioni, con un incremento del 15%, con uno staff di 334 unità di personale docente e ricercatore di ruolo e di 255 unità di personale tecnico-amministrativo.

Intanto in attesa dei nuovi corsi di studio e della perentoria discussione degli esami in svolgimento - che si protrarranno fino ai primi giorni di ottobre - l'Università degli Studi del Molise rinnova la fiducia al polo didattico di Pesche cercando di caratterizzare la sua offerta formativa e i suoi servizi in maniera dinamica e attenta alle esigenze degli studenti e del suo territorio.

Giuliano Di Lucia