

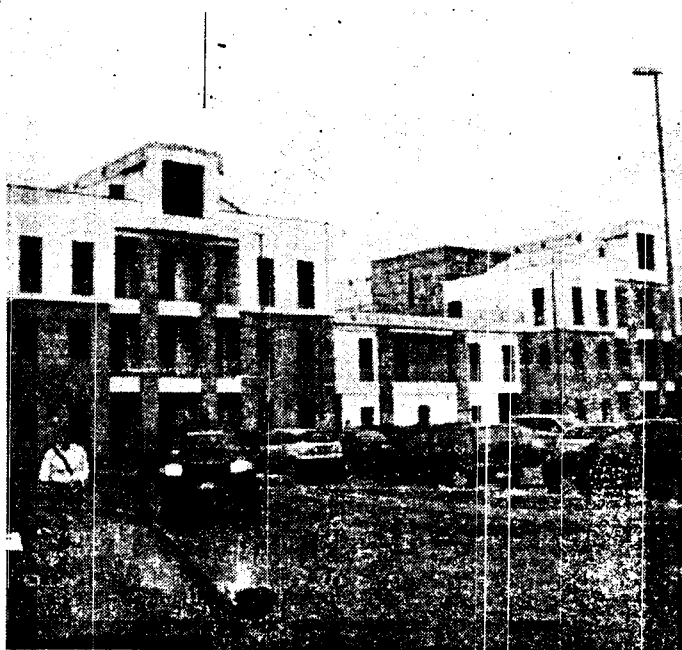

## Cus, a Pesche si vota per rinnovare le cariche

*In videoconferenza con Campobasso*



La sede di Pesche dell'università del Molise

**PESCHE** - Il Cus Molise verso il rinnovo delle cariche sociali.

Questa mattina, in videoconferenza da Pesche si procederà all'elezione del presidente, del consiglio direttivo e del collegio del revisore dei conti del Cus Molise per il quadriennio 2007-2011.

L'assemblea dei soci del Centro universitario sportivo si terrà presso l'aula magna dell'università degli studi del Molise. E per l'occasione le sedi di Pesche e Termoli saranno collegate in videoconferenza.

La prima convocazione, è fissata per le 8.30 e la seconda per 9.30. presiederà il magnifico rettore Giovanni Canata.

I soci aventi diritto la voto sono stati reclutati a seguito di un'ampia campagna di adesione promossa dall'università degli studi del Molise. Due i candidati alla carica di presidente: Maurizio Rivellino, presidente uscente, e Giovanni Fiorilli, vice presidente uscente.

Il seggio elettorale di Pesche, nell'aula Galileo Galilei, rimarrà aperto fino alle 16.30.