

Obiettivo del corso è fornire ai partecipanti un dettagliato inquadramento di tecnica e di diagnostica per immagini delle principali patologie del pancreas, neoplastiche e flogistiche, orientato alla conoscenza e alla refertazione diagnostica dei quadri patologici. Ciò attraverso due sessioni di lezioni teoriche, basate sull'applicazione delle varie metodiche di imaging nelle diverse patologie pancreatiche, e su due sessioni di esercitazioni pratiche nelle quali ogni docente esporrà le modalità di refertazione e gli elementi diagnostici da inserire nel referto.

L'iscrizione è gratuita, ma obbligatoria e dà diritto a: kit congressuale, coffee break ed attestato di partecipazione. L'iscrizione può essere effettuata via mail, indirizzando la domanda a luca.brunese@unimol.it o a luca.brunese@ilbero.it, compilando l'apposita scheda ed inviandola a prof. Luca Brunese, 0874/404752.

Il Corso, per il quale sono stati riconosciuti n. 7 crediti ECM, è aperto a n.30 partecipanti, specialisti in Radiologia, che saranno selezionati in base all'ordine cronologico di arrivo dell'iscrizione.

RESPONSABILE SCIENTIFICO

Prof. BRUNESE Luca
luca.brunese@ilbero.it
luca.brunese@unimol.it

SEGRETERIA ORGANIZZATIVA

Parmentola A., Cicchelli M. G., Latessa M.
Tel. 0874 404726 Fax 0874 404752
e-mail: latessa@unimol.it

ACCREDITAMENTO ECM

n° di riferimento 7357-266995
Crediti riconosciuti n° 7



sistema progettazione grafica & stampa
carricofabrisco



Università degli Studi del Molise
Facoltà di Medicina e Chirurgia



Sezione di Patologia Anatomiche
e Gastro-Enterologica



Gruppo Regionale Molise

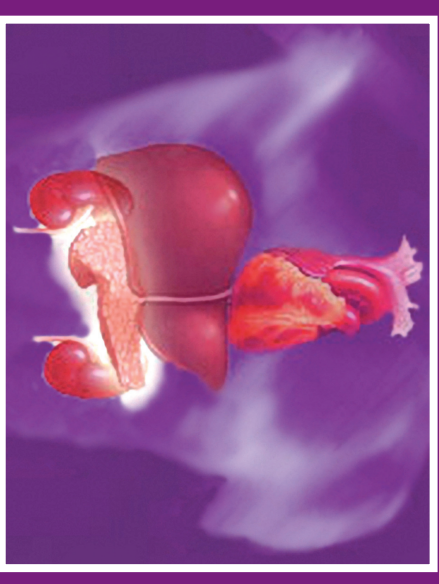

IMAGING DEL PANCREAS

Corso di Aggiornamento Teorico-Pratico

Campobasso, 15-16 Dicembre 2006
Polo didattico Facoltà di Medicina,
Contrada Tappino (CB)

PROGRAMMA

VENERDÌ 15 DICEMBRE 2006

SABATO 16 DICEMBRE 2006

14.30 Presentazione del Corso e saluto delle Autorità

Prof. G. CANNATA

Rettore dell'Università del Molise

Prof. G. ORLANI

Presidente della Facoltà di Medicina e Chirurgia

Prof. G. M. GRASSO

Direttore Dipartimento Scienze per la Salute

Prof. D. BRINDICCI

Presidente Sez. Radiologia Addominale e Gastroenterologica

Dot. G. IANIRO

Presidente Gruppo Regionale Molise - SIRM

15.00 Lettura Magistrale:

"Pancreas ieri, oggi e domani: moderno imaging del pancreas"

A. ROTONDO

15.30 *Le pancreatici acute e croniche*

Moderatori: D. BRINDICCI, G. IANIRO

Il ruolo dell'ecografia

G. VALLONE

Il compito della TC

S. GIOVINE

L'imaging delle pancreatici croniche

A. A. STABILE JANORA

Il ruolo della RM

S. CAPPABIANCA

Discussione

17.30 Coffee Break

18.00 *Esercitazioni pratiche: le pancreatici acute e croniche*

G. VALLONE

S. GIOVINE

A. A. STABILE JANORA

S. CAPPABIANCA

9.00

Le neoplasie del pancreas

Moderatori: R. CAMPERCHIOLI, L. IACOBUCCI

Il carcinoma del pancreas: l'identificazione

M. SCIALPI

Il carcinoma del pancreas: la stadiazione

A. FILIPPONE

Gli altri tumori del pancreas

P. P. MAINENTI

Il ruolo della Medicina Nucleare

G. STORTO

Discussione

11.00 Coffee Break

11.30 *Esercitazioni pratiche: i tumori del pancreas*

M. SCIALPI

A. FILIPPONE

P. P. MAINENTI

G. STORTO

13.30 *Test di verifica dell'apprendimento*

L. BRUNESE

14.00 Conclusione del corso

ELENCO RELATORI E MODERATORI

BRINDICCI Domenico – Bari

BRUNESE Luca – Campobasso

CAMPERCHIOLI Roberto – Larino

CAPPABIANCA Salvatore – Napoli

FILIPPONE Antonella – Chieti

GIOVINE Sabrina – S. Maria Capua Vetere

IANIRO Giorgio – Isernia

IACOBUCCI Licio- Campobasso

MAINENTI Pier-Paolo – Napoli

ROTONDO Antonio – Napoli

SCIALPI Michele – Perugia

STABILE JANORA Arnato Antonio – Bari

STORTO Giovanni – Napoli

VALLONE Gianfranco – Napoli