



Celestino Voria: "L'arteria sarà affiancata da una pista ciclabile. L'inizio dei lavori è previsto per la primavera"

Isernia-Pesche, pronti 3,5 milioni di euro

La giunta regionale ha approvato il finanziamento per la strada che collegherà il capoluogo all'ateneo

di Carla Marino

PESCHE. Stanziati 3, 557 milioni di euro per la realizzazione della strada di collegamento tra il capoluogo pentro e la sede di Pesche dell'Università degli studi del Molise.

Il finanziamento è stato approvato, su proposta dell'assessore alla Programmazione Gianfranco Vitagliano, durante la seduta di Giunta dello scorso 2 ottobre.

"L'opera, che partirà dalla zona di Santa Maria del Bagno per ricongiungersi a corso Risorgimento - ha specificato Vitagliano - dovrebbe contribuire, oltre alla decurtazione dei tempi di trasferta per gli studenti, anche al miglioramento

della viabilità nel capoluogo. In tal modo sarà infatti possibile aggirare il semaforo adiacente il centro commerciale, sfoltendo significativamente il traffico".

L'iter burocratico è stato affidato all'Università, ha affermato l'assessore comunale all'Urbanistica, Celestino Voria, "poiché, come si è avuto modo di appurare anche in passato, essa ha sempre mostrato di portare a termine con particolare celerità i vari progetti". I fondi sono già disponibili, come ha avuto modo di comunicare Gianfranco Vitagliano. "Ed è già pronto anche il progetto di massima - illustra Voria - che è stato anche approvato. Manca il progetto esecutivo,

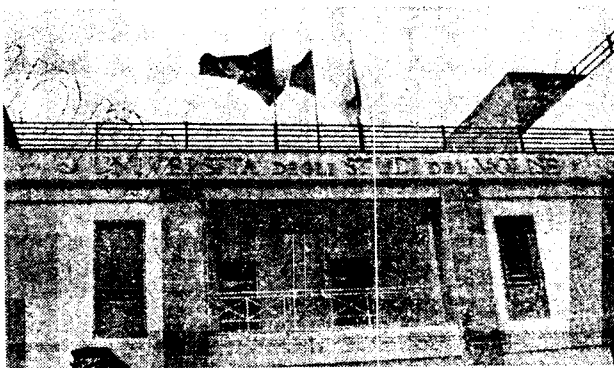

L'Università di Pesche

vo, che dovrebbe essere redatto comunque in tempi brevi. Poi occorrerà appaltare i lavori, ed infine si potrà dare il via all'opera. Speriamo di iniziare tutto in primavera". L'arteria, lunga un chilometro e mezzo, sarà larga 12,5 metri, e sarà affiancata ad una pista ciclabile. "Così gli studenti

potranno recarsi all'Università in bicicletta - aggiunge Celestino Voria - La strada partirà dalla statale 17, nei pressi della Nunziatella (dove verrà allargata la via già esistente), poi proseguirà in zona Le Piane e prenderà quota fino a Santa Maria del Bagno".