

In aumento gli studenti della facoltà di Ingegneria: sono 121 rispetto agli 85 registrati nel 2005

Università, matricole 'immobili'

Il numero delle nuove leve dell'Ateneo è per il momento in linea con lo scorso anno

di Chiara Maraviglia

Iscrizioni stabili ai due corsi di laurea dell'università di Termoli.

I dati sono riferiti alle immatricolazioni raccolte dalla segreteria prima del 7 novembre: nello stesso periodo dello scorso anno hanno presentato la domanda per seguire le lezioni del corso di laurea in scienze turistiche della facoltà di Economia 72 nuove leve. Quest'anno c'è stata invece solo una richiesta in meno di cominciare il ciclo di studi nella città adriatica. E il numero di iscritti totale è invariato: 259.

Insomma, non ci sono stati cambiamenti, tanto più ci sono stati aumenti della popolazione studentesca.

Per quanto riguarda invece il nuovo corso di studi attivato nel 2005, quello di tecniche dell'edilizia nell'ambito della facoltà di Ingegneria, c'è stato solo un lievissimo incremento nel numero: le lezioni sono riprese nella sede di via

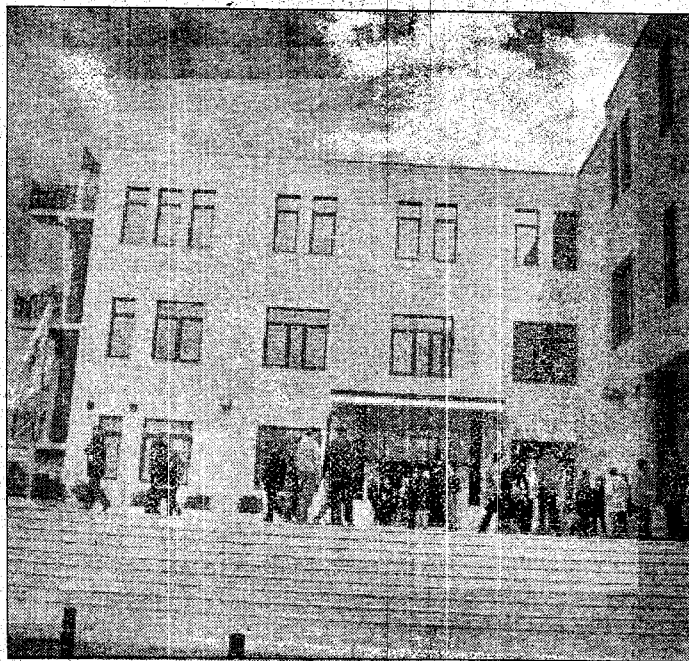

Duca degli Abruzzi, lo stabile che si affaccia direttamente sul mare, con 3 matricole in più. In totale sono 57 gli studenti aspiranti ingegneri, mentre nell'anno del debutto erano 54.

Trend positivo per il numero totale dei ragazzi che frequentano il corso di laurea: sono diventati 121, rispetto agli 85 del 2005. I dati sono comunque in evoluzione, in quanto le iscrizioni, che in un



primo momento scadevano a novembre, sono state prorogate fino a gennaio dal rettore dell'ateneo molisano Giovanni Cannata. Quindi i ritardatari e gli indecisi avranno ancora molto tempo a disposizione per iscriversi, anche se comunque il risultato raggiunto fino a ora rimane indicativo, considerando che di solito si sceglie proprio questo periodo per sbrigare le pratiche in segreteria. Intanto per Scienze turistiche si nota come gli studenti siano sempre più provenienti anche da altre province.

I residenti nei centri in provincia di Campobasso rappresentano il 47,9 per cento di tutta la popolazione studentesca, mentre il 52,1 per cento arriva a Termoli da altre realtà. Nel caso di ingegneria invece è molto superiore la presenza degli autoctoni: i residenti in provincia di Campobasso sono l'82,5 per cento di tutti gli allievi.

E comunque i giovani che



prendono casa nella città adriatica non sono tanto distanti dalle loro famiglie: la

maggior parte di loro è originaria della Campania, Abruzzo e Puglia.