

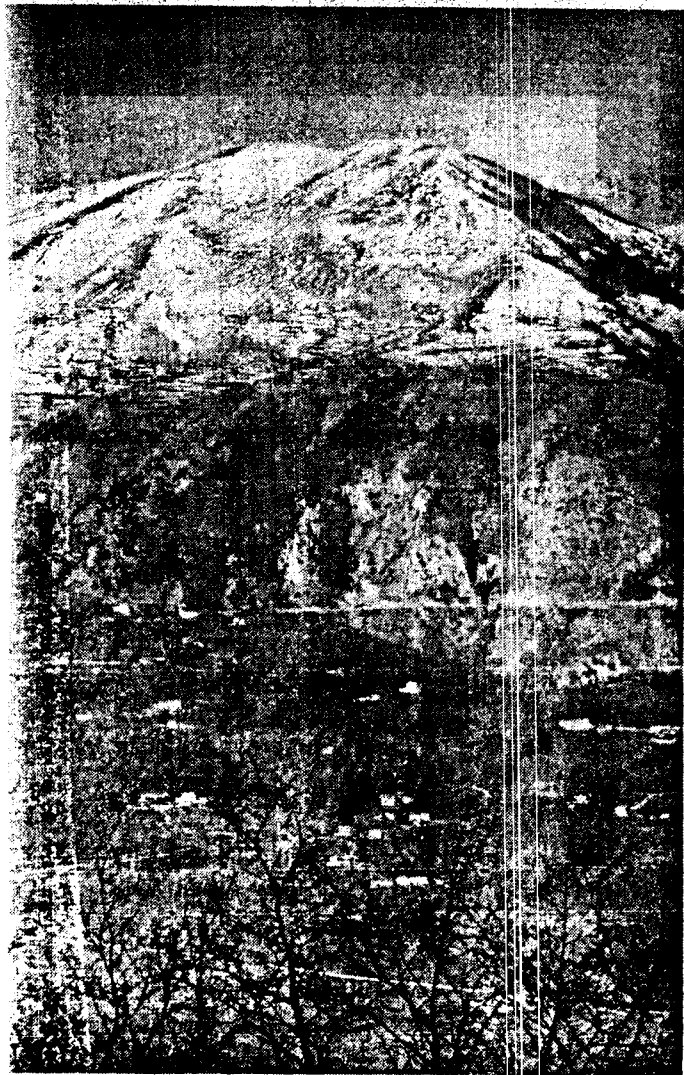

E' stato analizzato il documento dell'Associazione delle scienze

Il Comitato verso il Parco del Matese



Il Matese

BOIANO. Si è riunito lo scorso venerdì 19 gennaio, nella sede della Comunità Montana Matese di via Barcellona a Boiano, il Comitato per il Parco del Matese.

Tra i diversi punti all'ordine del giorno per i membri del Comitato, vi era, soprattutto, l'analisi del documento tecnico - scientifico preparato dall'Aisa, l'Associazione italiana scienze ambientali, con la collaborazione della Facoltà di Scienze ambientali di Isernia per l'Università degli Studi del Molise, incaricate qualche tempo fa, dallo stesso Comitato, di realizzare il dossier informativo sull'Ente Parco. Nel documento sono, infatti, sintetizzati i principali aspetti tecnico-legislativi che sono a fondamento della creazione del Parco del Matese. Al momento il documento è stato posto al vaglio dei membri del Comitato nella sua forma embrionale (una sorta di lettera di presentazione dell'Ente), ma sarà a breve integrato con altri studi e con altro materiale,

fino a diventare un documento unico che sancirà la nascita del vero e proprio Parco. Il dossier dell'Aisa rivestirà, allora, un ruolo molto importante di legittimazione dell'Ente e sarà sottoposto all'attenzione dei vari organi competenti della Regione Molise, degli organi provinciali e di tutte le amministrazioni comunali che rientrano territorialmente nel progetto.

Intanto, sempre nel corso dell'ultima riunione, si è costituito anche il gruppo di lavoro preposto alla creazione del logo ufficiale che rappresenterà il Parco del Matese. L'iniziativa, proposta dal boianese Remo Pallotta, membro del Comitato, mira a coinvolgere soprattutto i più giovani, chiamati a contribuire con la propria fantasia disegnando il futuro simbolo del Parco. La selezione del logo avverrà mediante un concorso, aperto a tutti gli alunni delle scuole presenti all'interno dei territori interessati dalla nascita del Parco del Matese.

ADP