

PESCHE - Conto alla rovescia per la presentazione delle domande di ammissione. E lo stabile di Pesche cerca un custode.

Un «progetto diretto al miglioramento dei servizi erogati in favore degli studenti».

«Garantire il buon funzionamento del polo universitario di Pesche, tenendo conto ovviamente degli obiettivi strategici dell'Ateneo - contenuti soprattutto nel provvedimento di riorganizzazione delle strutture universitarie emanato con D.R. 977 del 20 giugno 2006».

Obiettivo prestigioso per la dislocata sede universitaria alle porte di Isernia che si vedrà presto insignita di una nuova figura lavorativa a tempo determinato della durata di dodici mesi. Notizia di questi giorni è, infatti, la richiesta di una unità lavorativa da assurgere a mansioni di custode e manutentore delle apparecchiature dei laboratori dei corsi di laurea in Scienze e tecnologie biologiche, Scienze biologiche, Informatica, Scienze dell'ambiente e della natura, ottica e optometria, presso lo stabile universitario di Pesche.

La partecipazione alla selezione è subordinata alla redazione di una apposita domanda scritta intestata al Magnifico Rettore dell'Università degli studi del Molise che dovrà pervenire entro il 30 aprile 2007 secondo le modalità e i requisiti dili-

La presentazione scade il prossimo 30 aprile

A.A.A. custode cercansi per la sede di Pesche *Ecco come fare domanda*

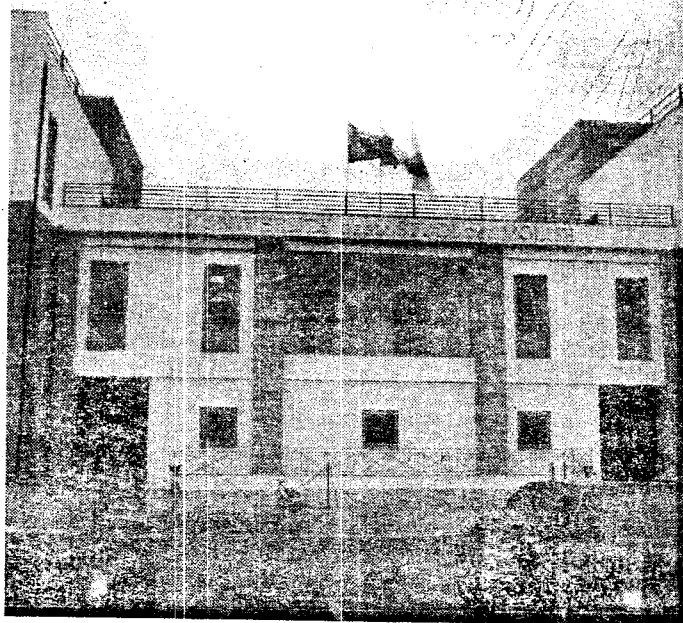

gentemente descritti nel bando di selezione - consultabile anche all'indirizzo

www.unimol.it

La prova selettiva - che

si svolgerà il 9 maggio alle ore nove nella struttura universitaria di Via De Sanctis, in quel di Campobasso - consisterà in un colloquio su cenni di

legislazione universitaria, normativa nazionale in materia di sicurezza nei luoghi di lavoro e conoscenze tecniche in materia di manutenzione di impianti e laboratori.

«Il vincitore della selezione della graduatoria di merito - così come si evince dalla domanda del bando - sarà invitato, sulla base delle esigenze dell'amministrazione, a stipulare il contratto di lavoro individuale a tempo determinato per un periodo di un anno, con orario a tempo pieno, in conformità a quanto previsto dal Ccnl del Comparto Università».

Insomma la notizia dell'appetibile posto di lavoro ha già scatenato anche all'interno del polo nuovi fermenti, aprendo la «caccia» alla mansione richiesta.

Giuliano Di Lucia