

Istruzioni per l'attivazione della sicurezza: Eudora 6.2.3 per Macintosh

1) Dalla barra dei menù, scegliere Special-Settings

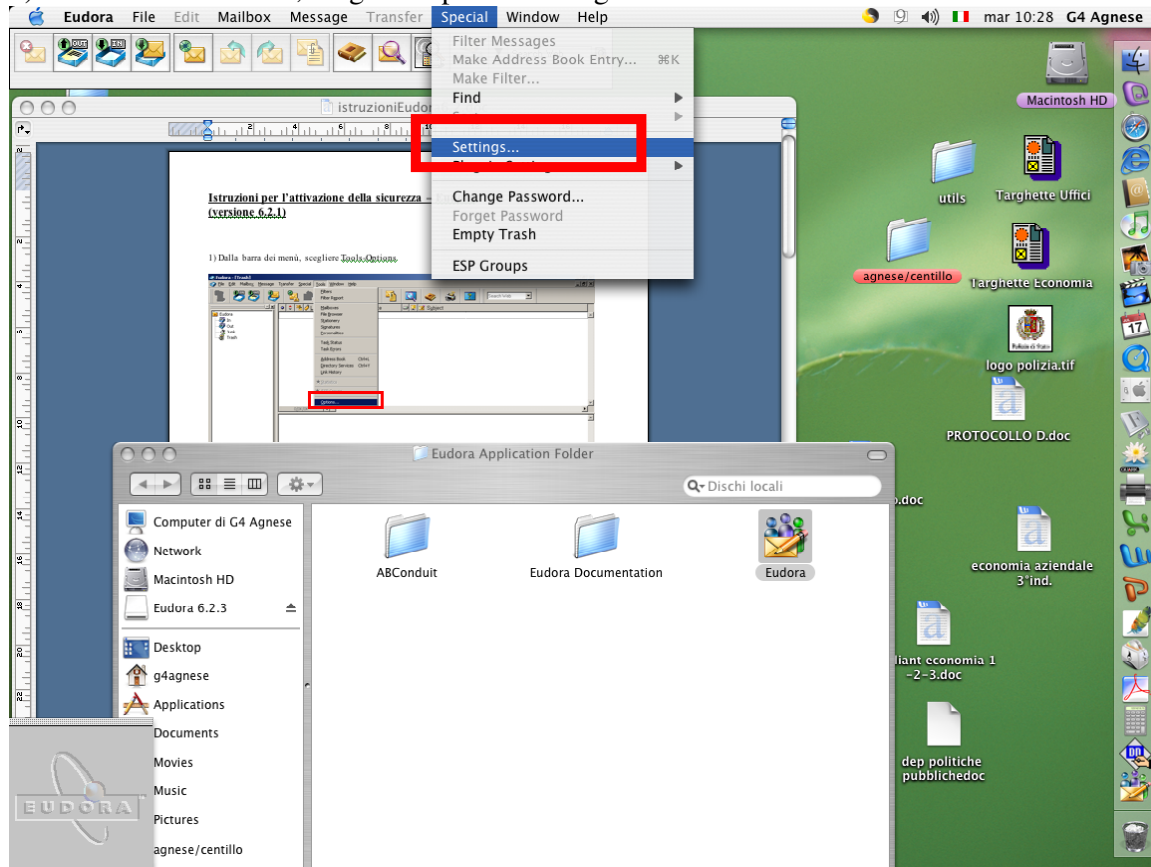

2) Dopo aver selezionato l'icona "Getting Started", impostare:

- Mail Server e SMTP Server: mail.unimol.it

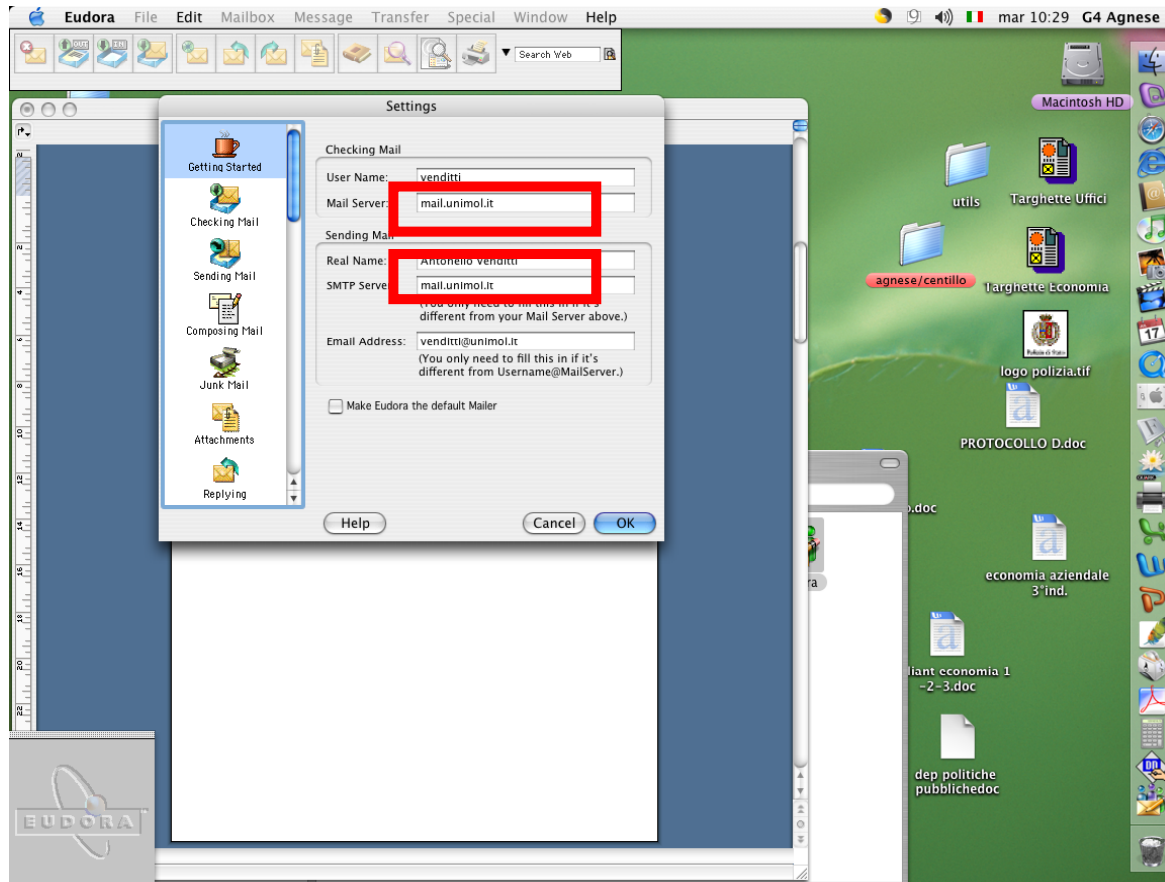

3) Dopo aver selezionato l'icona "SSL", impostare:
- SSL for POP , SSL for SMTP e SSL for IMAP: Required (TLS)

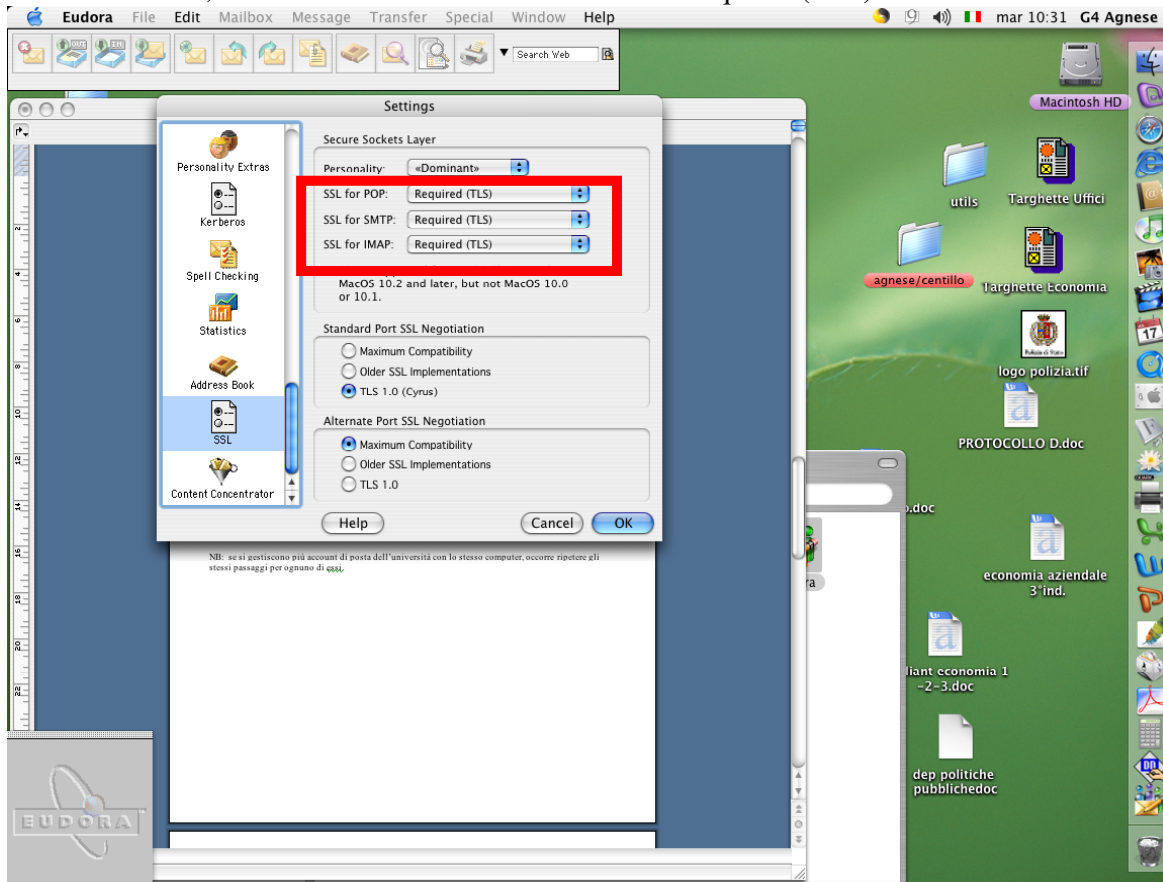

4) Provare ad inviare una e-mail al proprio indirizzo di posta elettronica per accertare il regolare funzionamento dell'invio e della ricezione dei messaggi