



Università  
degli Studi  
del Molise



Regione  
Molise



# UN'AGENDA PER I **BENI** CULTURALI DEL MOLISE

---

Campobasso, 21 dicembre 2009



Università  
degli Studi  
del Molise



Regione  
Molise



**La ricchezza culturale del Molise va ricercata nei suoi  
BENI CULTURALI E PAESAGGISTICI**





Università  
degli Studi  
del Molise



Regione  
Molise



**Articolo 2 - Codice dei beni culturali e del paesaggio- *Patrimonio culturale***  
Sono beni culturali le cose immobili e mobili che ... presentano interesse artistico, storico, archeologico, etnoantropologico, archivistico e bibliografico e le altre cose ... aventi valore di civiltà.



Università  
degli Studi  
del Molise



Regione  
Molise



## BENI CULTURALI MATERIALI

Siti archeologici – Opere e complessi architettonici – Centri monumentali – Dipinti – Sculture – Beni librari – Archivi – Strumenti scientifici e tecnici...





Università  
degli Studi  
del Molise



Regione  
Molise

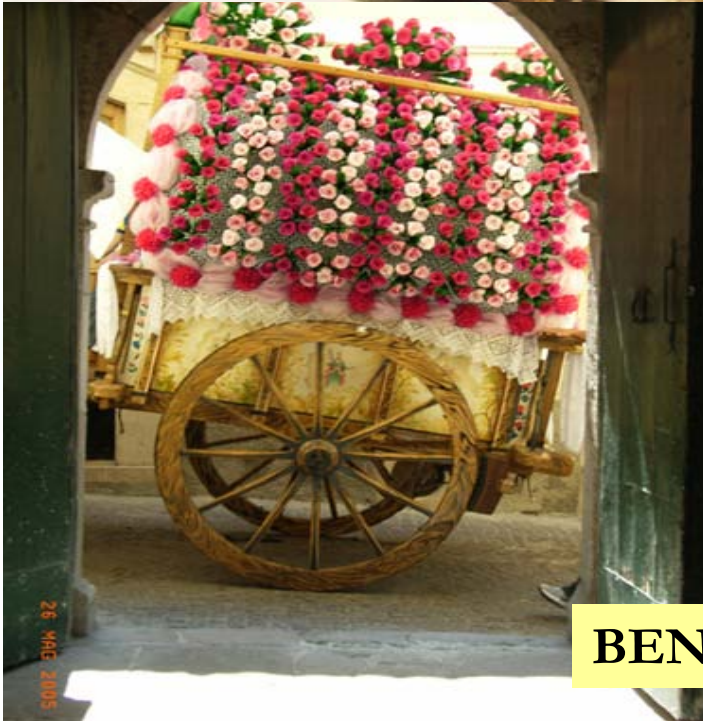

**BENI CULTURALI IMMATERIALI**

**Tradizioni ed espressioni – Pratiche sociali – Rituali ed eventi festivi – Lingue – Folklore – Tradizioni alimentari....**



Università  
degli Studi  
del Molise



Regione  
Molise



## **Articolo 2 - Codice dei beni culturali e del paesaggio- *Principi***

La tutela e la valorizzazione del patrimonio culturale concorrono a preservare la memoria della comunità nazionale e del suo territorio e a promuovere lo sviluppo della cultura.





Università  
degli Studi  
del Molise



Regione  
Molise



## I BENI CULTURALI DEL MOLISE

La ricchezza culturale del Molise va ricercata nella *diversificazione* e nella *diffusione* capillare sul territorio del suo patrimonio, in termini di determinazione sia spaziale che cronologica.



Università  
degli Studi  
del Molise



Regione  
Molise



**OPPORTUNITA'**

Il Molise è dunque una piccola terra con una grande storia. Una storia ben conosciuta da singoli studiosi su singoli temi, che merita invece *criteri comuni e condivisi di studio*, analisi e diffusione





Università  
degli Studi  
del Molise



Regione  
Molise



## CONSERVAZIONE ATTIVA

Particolare rilevanza, nella ricostruzione dell'identità locale, assume la rete delle istituzioni per il riconoscimento del valore oggettivo di tutte le emergenze culturali, anche quelle cosiddette minori.





Università  
degli Studi  
del Molise



Regione  
Molise



## I FONDAMENTALI

La conservazione attiva richiede una compiuta e cosciente *integrazione e interdisciplinarietà* secondo principi di sussidiarietà, differenziazione, adeguatezza.





Università  
degli Studi  
del Molise



Regione  
Molise



## I FONDAMENTALI

*Integrazione ed interdisciplinarietà* vogliono dire assunzione di un vocabolario comune a tutte le figure che hanno il compito istituzionale di occuparsi di beni culturali.





Università  
degli Studi  
del Molise



Regione  
Molise



## **IL RUOLO DELL'UNIVERSITA': DIFFUSIONE DELLA CULTURA DEL VALORE**

- **formazione curriculare**
- **master**
- **corsi di perfezionamento e specializzazioni**
- **formazione di tecnici ed operatori, scuole per insegnanti**





Università  
degli Studi  
del Molise



Regione  
Molise



**INSIEME...  
PER I BENI CULTURALI**

**Articolo 17 - Codice dei beni culturali e del paesaggio- *Catalogazione***

Il Ministero e le regioni, anche con la collaborazione delle università, concorrono alla definizione di programmi concernenti studi, ricerche ed iniziative



Università  
degli Studi  
del Molise



Regione  
Molise



**INSIEME...  
PER I BENI CULTURALI**

### ***Articolo 29 - Conservazione***

Il Ministero definisce, anche con il concorso delle regioni e con la collaborazione delle università e degli istituti di ricerca competenti, linee di indirizzo, norme tecniche, criteri e modelli di intervento in materia di conservazione dei beni culturali.





Università  
degli Studi  
del Molise



Regione  
Molise



**INSIEME...  
PER I BENI CULTURALI**

**Articolo 114 - *Livelli di qualità della valorizzazione***

Il Ministero, le regioni e gli altri enti pubblici territoriali, anche con il concorso delle università, fissano i livelli uniformi di qualità della valorizzazione e ne curano l'aggiornamento periodico.



Università  
degli Studi  
del Molise



Regione  
Molise



**INSIEME...  
PER I BENI CULTURALI**

***Articolo 118 - Promozione di attività di studio e ricerca***

Il Ministero, le regioni e gli altri enti pubblici territoriali, anche con il concorso delle università e di altri soggetti pubblici e privati, realizzano, promuovono e sostengono, anche congiuntamente, ricerche, studi ed altre attività conoscitive.





Università  
degli Studi  
del Molise



Regione  
Molise



**INSIEME...  
PER I BENI CULTURALI**

**Articolo 119 – *Diffusione della conoscenza del patrimonio culturale***  
Il Ministero, il Ministero per l'istruzione, l'università e la ricerca, le regioni e gli altri enti pubblici territoriali interessati possono concludere accordi per diffondere la conoscenza e favorire la fruizione del patrimonio culturale da parte degli studenti.



Università  
degli Studi  
del Molise



Regione  
Molise



## L'IMPEGNO: TRE MISSIONI PER L'UNIVERSITA'

- **CONOSCENZA**
- **SVILUPPO DEL TERRITORIO**
- **GESTIONE, DIVULGAZIONE, VALORIZZAZIONE**





Università  
degli Studi  
del Molise



Regione  
Molise



**CONOSCENZA**

Occorre dare un forte contributo alla conoscenza del territorio mettendo dei punti fermi e con basi scientificamente solide nella veduta d'insieme sia spaziale sia cronologica del patrimonio culturale molisano.



Università  
degli Studi  
del Molise



Regione  
Molise



## SVILUPPO DEL TERRITORIO

Un'attività di studio che porti alla realizzazione di una *carta del patrimonio* deve servire come punto di partenza per la definizione di un piano di sviluppo tramite una serie di servizi concorrenziali per la godibilità dei beni.





Università  
degli Studi  
del Molise



Regione  
Molise



## GESTIONE, DIVULGAZIONE E VALORIZZAZIONE

- *Impresa e patrimonio culturale*





Università  
degli Studi  
del Molise



Regione  
Molise



## NUOVE TECNOLOGIE

Trasferimento dei dati in una piattaforma di sistema informativo geografico (GIS) per sfociare nel progetto più ampio della Carta informatizzata dei beni culturali.





Università  
degli Studi  
del Molise



Regione  
Molise



**NUOVE TECNOLOGIE**

**...ricordando che il GIS è strumento e non metodo, è utile ed indispensabile forma ma non contenuto.**



Università  
degli Studi  
del Molise



Regione  
Molise

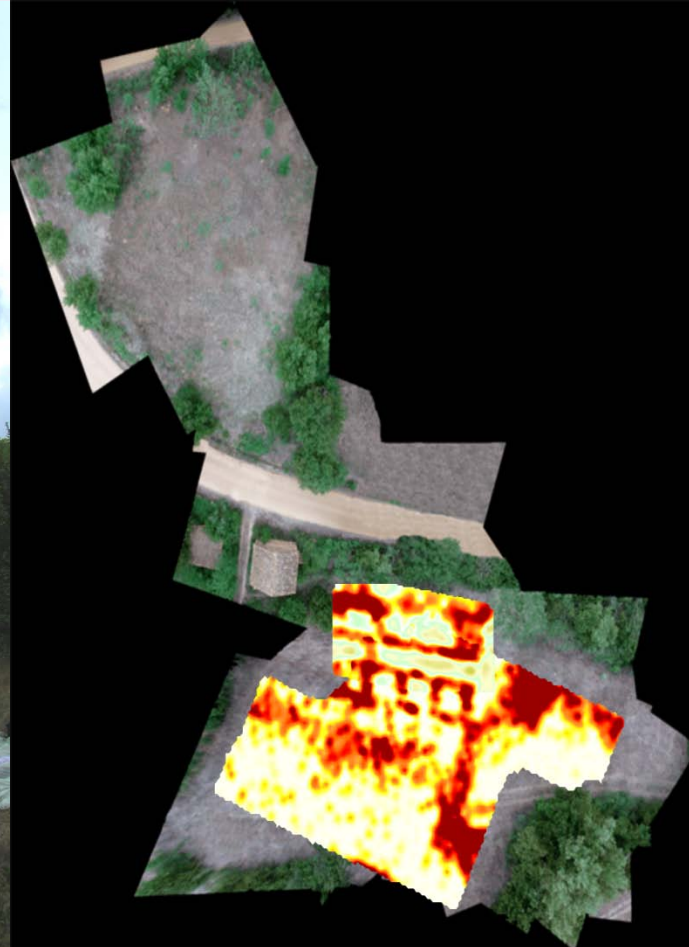

**NUOVE TECNOLOGIE:  
QUALCHE ESEMPIO**





Università  
degli Studi  
del Molise



Regione  
Molise



**NUOVE TECNOLOGIE:  
QUALCHE ESEMPIO**



Università  
degli Studi  
del Molise



Regione  
Molise

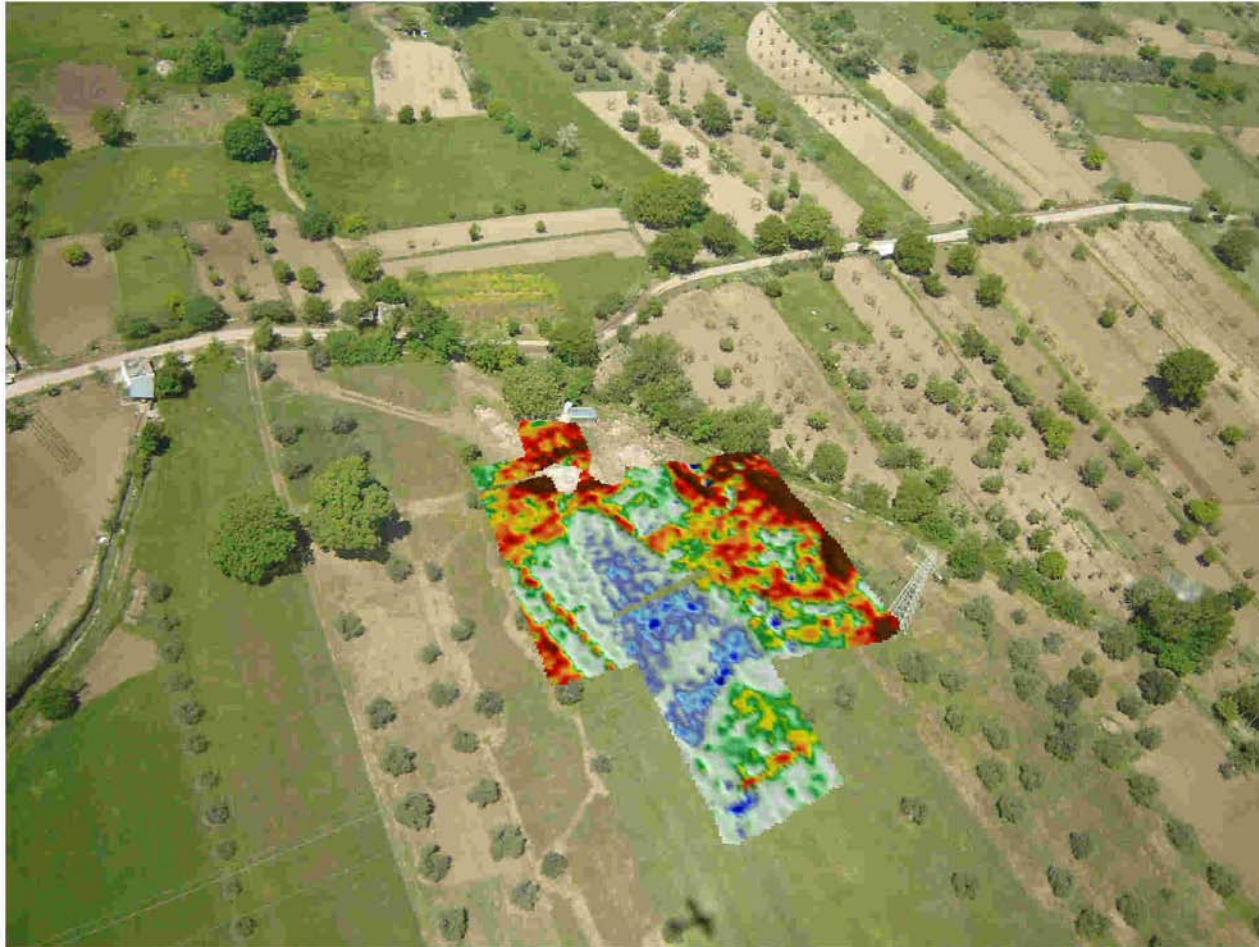

**NUOVE TECNOLOGIE:  
QUALCHE ESEMPIO**





Università  
degli Studi  
del Molise



Regione  
Molise



**NUOVE TECNOLOGIE:  
QUALCHE ESEMPIO**



Università  
degli Studi  
del Molise



Regione  
Molise

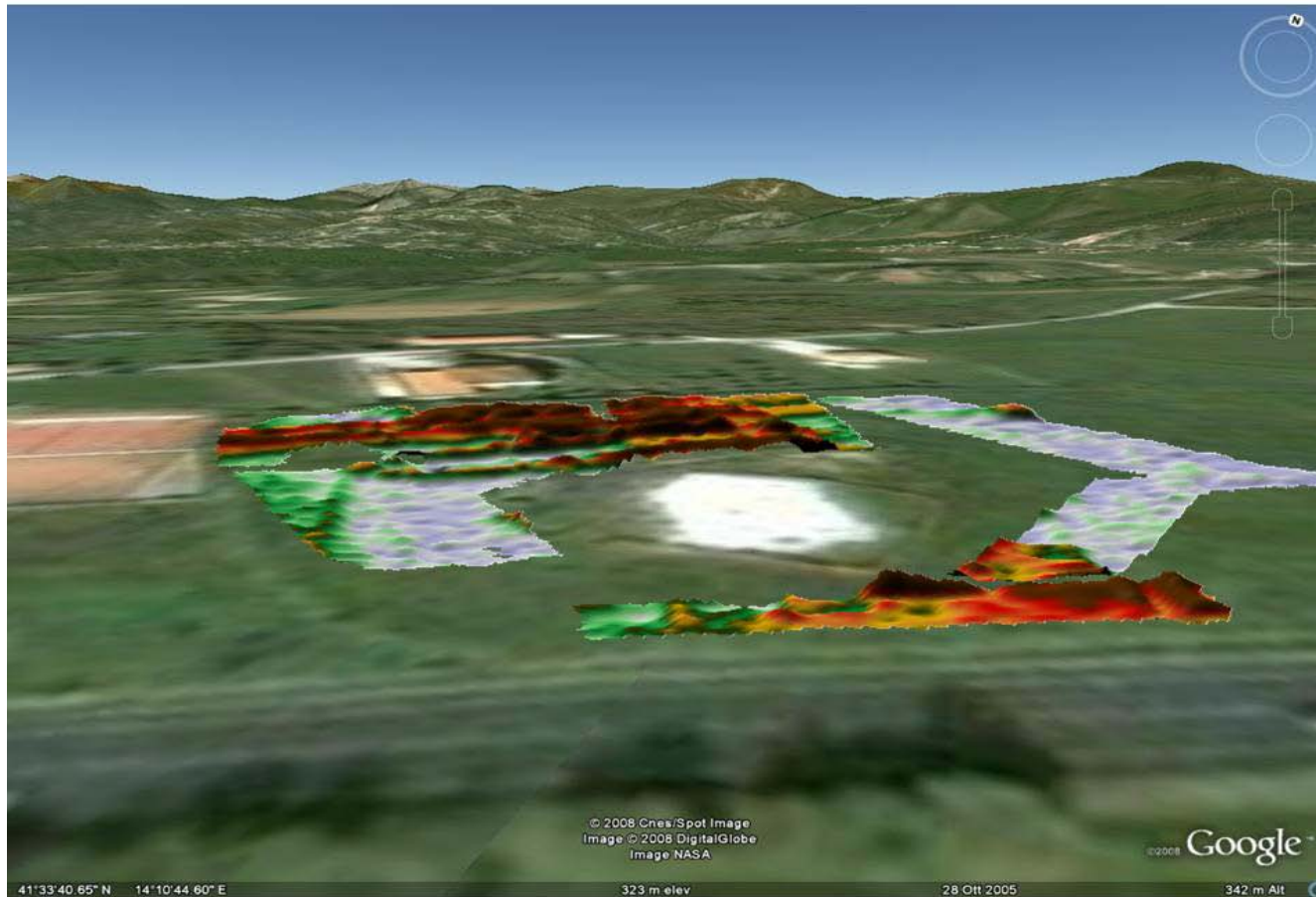

**NUOVE TECNOLOGIE:  
QUALCHE ESEMPIO**





Università  
degli Studi  
del Molise



Regione  
Molise

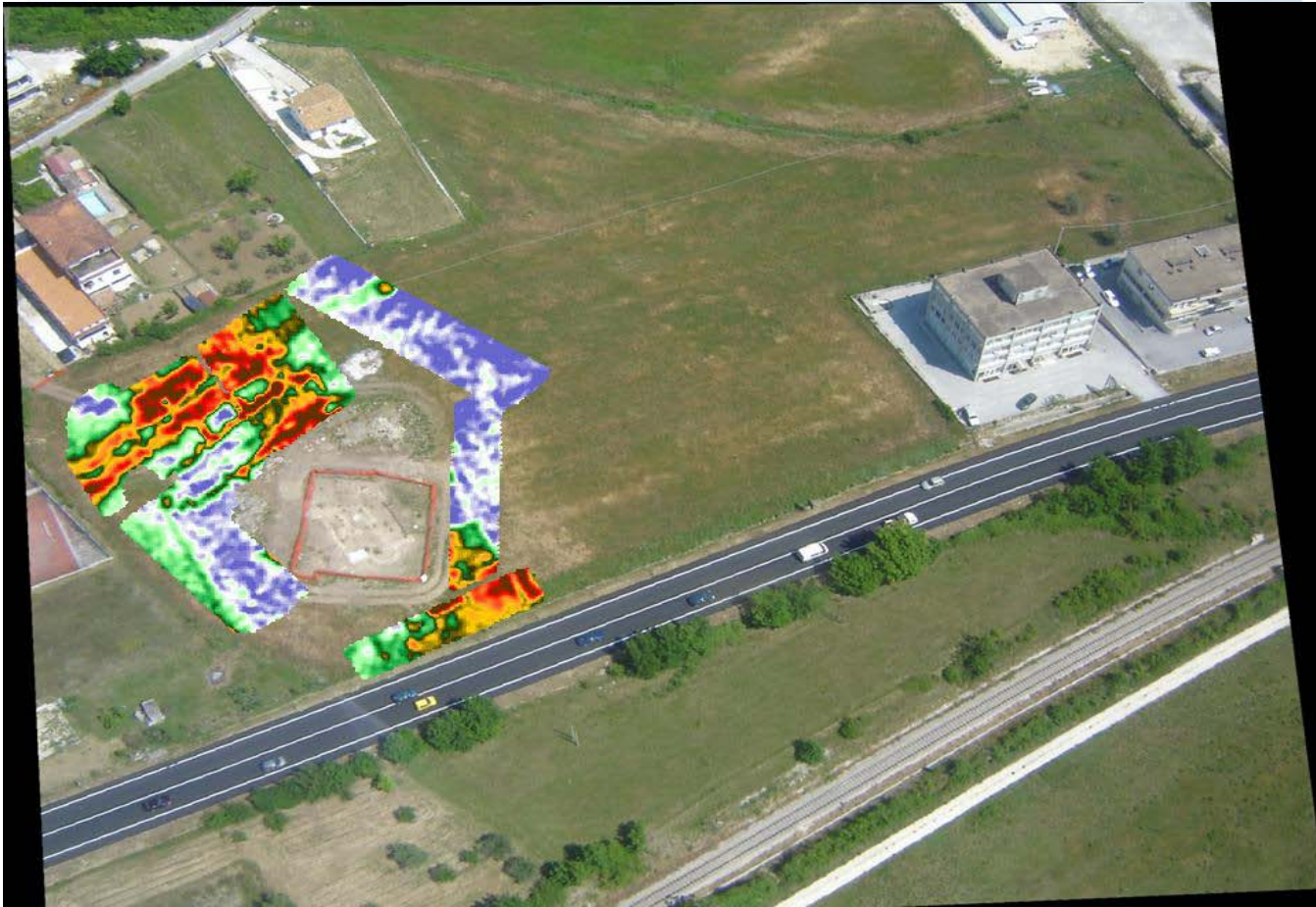

**NUOVE TECNOLOGIE:  
QUALCHE ESEMPIO**



Università  
degli Studi  
del Molise



Regione  
Molise



**ATLANTE DEI BENI CULTURALI:  
UNA VISIONE A VOLO DI  
UCCELLO DEL MOLISE**

Un'operazione, *aperta nei contenuti e nelle collaborazioni*, come esempio di servizi per la ricognizione finalizzata alla divulgazione, per lo stimolo alla ricerca, per l'informatizzazione, per il dialogo con analoghi sistemi di conoscenza.





Università  
degli Studi  
del Molise



Regione  
Molise



## ATLANTE DEI BENI CULTURALI: CHI HA COLLABORATO

Stagisti e tirocinanti di diversi corsi di laurea dell'Ateneo molisano e di altre Università, giovani contrattisti, professori, personale tecnico dell'Università, *terredimezzo srl* spin-off dell'Università degli Studi del Molise, la sezione APAI Molise.



Università  
degli Studi  
del Molise



Regione  
Molise



## ATLANTE DEI BENI CULTURALI: COME

Partendo da repertori già esistenti, **ATLANTE**, curato dal Centro di Cultura dell'Università del Molise mira a costituire una *banca dati informatizzata relativa alle emergenze culturali* presenti sul territorio molisano.





Università  
degli Studi  
del Molise



Regione  
Molise



## ATLANTE DEI BENI CULTURALI: I PROBLEMI

La fruibilità e l'omogeneità dei dati



### ATLANTE DELLE EMERGENZE CULTURALI DEL MOLISE



UNIVERSITÀ  
DEGLI STUDI  
DEL MOLISE

Scegli il comune



**Comune di Carpinone**

Provincia di Isernia

Abitanti 1260

[www.comune.carpinone.is.it](http://www.comune.carpinone.is.it)





## COMUNI



UNIVERSITÀ  
DEGLI STUDI  
DEL MOLISE

## ATLANTE DELLE EMERGENZE CULTURALI DEL MOLISE

Comune:

tel/fax:

Provincia:

Sito Web:

email:

n. abitanti:

Indirizzo:

Bibliografia:

Sitografia:

### Schede del Comune

- Architettura
- Archeologia
- Musei
- Ambiente
- Biblioteche
- Archivi
- Manifestazioni
- Demoetnoantropologia
- Associazionismo



# Schede relative all'Architettura (Edifici Religiosi)



## ARCHITETTURA



UNIVERSITÀ  
DEGLI STUDI  
DEL MOLISE

### ATLANTE DELLE EMERGENZE CULTURALI DEL MOLISE

Edifici Religiosi Palazzi Storici Monumenti Edifici Militari Teatri Altro

<b>Nome:</b>	Carpinone
<b>Localizzazione:</b>	S. Maria Assunta in Cielo
<b>Indirizzo:</b>	salita Chiesa
<b>tel:</b>	0865/93237
<b>email:</b>	donandreasarano@inwind.it
<b>sitoweb:</b>	www.parrocchie.it/carpinone/parrocchia
<b>Contesto territoriale:</b>	ambito urbano
<b>Datazione:</b>	fine del XVI secolo (abbiamo notizie certe dal 600)
<b>Stile:</b>	difficilmente inquadrabile in uno stile architettonico
<b>Tipologia di pianta:</b>	a croce latina
<b>Condizione d'uso:</b>	quotidiano
<b>Stato di manutenzione:</b>	buono
<b>Ristrutturazione:</b>	un intervento di restauro è attestato da una lapide nel 1725; dopo il sisma del 1805 è documentato un nuovo restauro, intorno all'ottobre del 1962 vi è stato un altro restauro ed infine l'ultimo vi è stato nel 2005
<b>Accessibilità:</b>	libera
<b>Facciata principale:</b>	prospetto rettangolare a due ordini sovrapposti, tripartito da due lesene, sormontato da timpano; portone d'ingresso trabeato sormontato da finestra
<b>Facciata laterale sx:</b>	non sono presenti elementi architettonici/decorativi/artistici rilevanti
<b>Facciata laterale dx:</b>	non sono presenti elementi architettonici/decorativi/artistici rilevanti
<b>Facciata retro:</b>	non sono presenti elementi architettonici/decorativi/artistici rilevanti
<b>Navate n°:</b>	3
<b>Presbiterio:</b>	presente
<b>Transetto:</b>	presente
<b>abside:</b>	presente
<b>Cappella:</b>	presente
<b>Torre Campanaria:</b>	presente
<b>Cripta:</b>	/
<b>Tipo di Copertura:</b>	dato non rilevabile
<b>Annotazioni:</b>	Nella chiesa sono conservate le spoglie di S. Rocco di Montpellier, patrono del paese. La chiesa sorge nel recinto del castello. Masciotta riferisce di una lapide (scomparsa) rinvenuta nello scavo delle fondazioni dell'attuale complesso, che documenterebbe l'esistenza di un preesistente impianto di VII secolo.
<b>Bibliografia:</b>	M. Coletta, Alto Molise, Territorio e Risorse insediative, Monteroduni, 1990, pp. 143-163. G. Masciotta, Il Molise dalle origini ai nostri giorni. Il circondario di Isernia, vol.III, Arti grafiche ditta E. Di Mauro, Cava dei Tirreni, 1952 (rist. Tipolitografia Lampo, Campobasso, 1984).

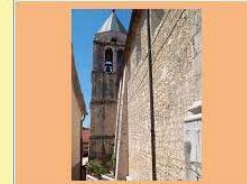



# Schede relative all'Architettura (Edifici Militari)



## ARCHITETTURA



UNIVERSITÀ  
DEGLI STUDI  
DEL MOLISE

### ATLANTE DELLE EMERGENZE CULTURALI DEL MOLISE

Edifici Religiosi Palazzi Storici Monumenti Edifici Militari Teatri Altro

comune:

nome:

indirizzo:

tel:

email:

proprietà attuale:

proprietà originale:

contesto territoriale:

datazione:

destinazione uso:

tipologia pianta:

condizioni uso:

stato manutenzione:

ristrutturazione:

accessibilità:

annotazioni:

**bibliografia:**

**compilatore:**

**data:**





Università  
degli Studi  
del Molise



Regione  
Molise



**IN CONCLUSIONE...**





Università  
degli Studi  
del Molise



Regione  
Molise



## CHE FARE PER IL FUTURO: UN PIANO DI SVILUPPO

Il patrimonio culturale quale attrattore forte e decisivo nell'ottica di una *fruizione* che promuova la *sostenibilità* del territorio.



Università  
degli Studi  
del Molise



Regione  
Molise



## CHE FARE PER IL FUTURO: DIVULGAZIONE E OPPORTUNITA'

Previsione di apertura verso nuovi *stimoli imprenditoriali* relativi a concetti di gestione, attività divulgative e di comunicazione, servizi di fruizione e attenzione nei confronti delle disabilità.





Università  
degli Studi  
del Molise



Regione  
Molise



## CHE FARE PER IL FUTURO: COME?

- Superare il disomogeneo livello delle conoscenze, l'inadeguatezza delle azioni e l'insufficienza delle risorse.
- Riappropriarsi della titolarità territoriale nella ricerca dell'identità



Università  
degli Studi  
del Molise



Regione  
Molise



## CHE FARE PER IL FUTURO: COME?

- **CONOSCENZA**
- **SVILUPPO DEL TERRITORIO**
- **GESTIONE, DIVULGAZIONE, VALORIZZAZIONE**





Università  
degli Studi  
del Molise



Regione  
Molise



**CHE FARE PER IL FUTURO:  
COME?**

**Formazione soprattutto:**

**al riconoscimento  
alla tutela  
alla valorizzazione  
alla fruizione**



Università  
degli Studi  
del Molise



Regione  
Molise



**CHE FARE PER IL FUTURO:  
INSIEME, SI DICEVA!**

Le idee devono essere accompagnate dalle risorse.  
Dove trovare il finanziamento delle progettualità?  
*Regione, Stato, Europa*





